

**FORM SFG 2**  
**PENILAIAN TERHADAP PENAPISAN SOSIAL- PENGADAAN TANAH**

PDAM : PERUMDA AIR MINUM WAIR PU'AN  
 KELURAHAN / DESA : ALOK TIMUR  
 KABUPATEN / KOTA : SIKKA  
 PROVINSI : NUSA TENGGARA TIMUR

No	Rencana Kegiatan Yang Diusulkan	Volume	Satuan	Situasi Di Atas Lahan Yang Dibutuhkan				Hasil Review (Diisi oleh CMC/RMAC berdasarkan ESMF)
				Luas Lahan yang dibutuhkan (m2)	Status Kepemilikan Lahan (termasuk lahan adat)	Situasi saat ini di atas lahan tersebut	Sebutkan jenis & jumlah bangunan/tanaman/aset lainnya yang terdapat diatas lahan	
1	2	3	4	5	6	7	8	9
1	Pembangunan Reservoir Wolon Maget beserta struktur kaki	600	m <sup>3</sup>	729	Perumda Air Minum Wair Pu'an (Sebelumnya Milik Yakobus Wara dan sudah diserahkan)	Semak belukar, tanaman liar	Lahan kosong. Tidak ada.	Rekomendasi: <b>diperlukan dokumen LARAP Sederhana.</b>  Catatan: Beberapa kegiatan <b>No. 6 dan No.13</b> status kepemilikan lahannya bukan lahan Perumda Air Minum Wair Pu'an seperti: 1. Lahan Reservoir 600m <sup>3</sup> (tetapi telah diserahkan) 2. Jalur perpipaan transmisi maupun distribusi mengenai lahan warga.  Beberapa hal diatas berpotensi ada dampak sosial ekonomi yang akan terjadi kecuali dampak sementara selama konstruksi yaitu gangguan akses (darat) selama pekerjaan konstruksi berjalan.
2	Pembangunan Rumah jaga Reservoir & Ruang Panel SP. Wolon Maget	1	Unit	38,25	Perumda Air Minum Wair Pu'an (Sebelumnya Milik Yakobus Wara dan sudah diserahkan)	Semak belukar, tanaman liar	Lahan kosong. Tidak ada.	
3	Pagar Reservoir Wolon Maget	1	Unit		Perumda Air Minum Wair Pu'an (Sebelumnya Milik Yakobus Wara dan sudah diserahkan)	Semak belukar, tanaman liar	Lahan kosong. Tidak ada.	
4	Jaringan Pipa Transmisi	1802	m	Pipa Tertanam	Jalan Negara & Jalan Kabupaten	Semak belukar, tanaman liar	Lahan kosong. Tidak ada.	
5	Jaringan Pipa Distribusi	17406	m	Pipa Tertanam	Jalan Negara & Jalan Kabupaten	Semak belukar, tanaman liar	Lahan kosong. Tidak ada.	
6	Jaringan Perpipaan Transmisi dan Distribusi yang mengenai Lahan Warga (Zona 1)			1917,96	Pipa melintasi lahan beberapa warga	Semak belukar, tanaman liar	Lahan kosong. Tidak ada.	
7	Jembatan Pipa	2	Paket	2,88	Balai Wilayah Sungai Nusa Tenggara II	Tanah kosong (lahan berada di badan jalan)	Tidak ada.	
8	Reservoir 200 m3 Iligetang-2 beserta struktur kaki	200	m <sup>3</sup>	1000	Perumda Air Minum Wair Pu'an	Tanah kosong	Tidak ada.	
9	Rumah Jaga Reservoir	1	Unit	38,25	Perumda Air Minum Wair Pu'an	Tanah kosong	Tidak ada.	
10	Pagar Reservoir Iligetang-2	1	Unit		Perumda Air Minum Wair Pu'an	Tanah kosong	Tidak ada.	
11	Jaringan Pipa Transmisi	2322	m	Pipa Tertanam	Jalan Kabupaten	Semak belukar, tanaman liar	Lahan kosong. Tidak ada.	
12	Jaringan Pipa Distribusi	4134	m	Pipa Tertanam	Jalan Kabupaten	Semak belukar, tanaman liar	Lahan kosong. Tidak ada.	
13	Jaringan Perpipaan Transmisi dan Distribusi yang mengenai Lahan Warga (Zona 3)		m <sup>2</sup>	955,2	Pipa melintasi lahan beberapa warga	Kebun, Sawah dan lahan kosong	Sayuran dan tanaman kebun lain	

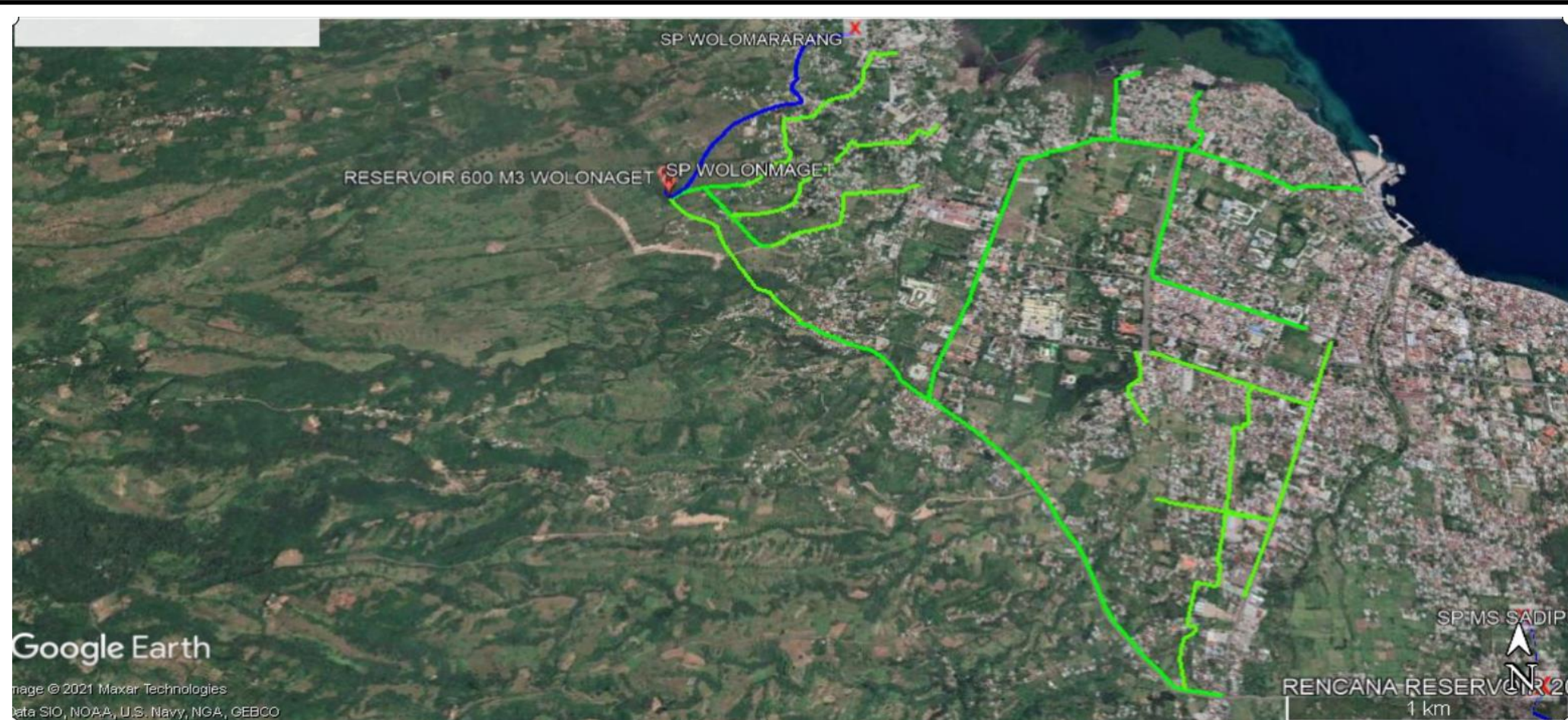



Jalur Pipa Transmisi dan Jaringan Pipa Distribusi Zone 1



Jalur Pipa Transmisi dan Jaringan Pipa Distribusi Zone 3



RENCANA PEMBANGUNAN RESERVOAR 600 M3 dan 200



LOKASI RENCANA JEMBATAN PIPA 1 & 2



Dibuat Oleh: Perumda Air Minum Wair Pu'an

Pada Tanggal: 20 Desember 2021



(Agustinus Boy Satrio)

Direktur PDAM

Diperiksa Oleh: Field Assistant Teknik Perumda Air Minum  
Wair Pu'an Kab Sikka

Pada Tanggal: 22 Desember 2021

(.....)

Field Asisstant

Direview Oleh: Tenaga Ahli Safeguard RMAC 2

Pada Tanggal: 22 Desember 2021

(Hary Khartika Dhamayanti)

TA SFG RMAC 2

Disetujui Oleh: Tenaga Ahli Safeguard CMC

Pada Tanggal: 22 Desember 2021

(Muhamad Naufal.)

TA SFG CMC